



ALUVETRO
LO SGUARDO OLTRE

LAMINA

Pensilina sospesa in vetro

LAMINA

PENSILINA



PROTEGGE E RIPARA

Lamina è la pensilina sospesa, naturale evoluzione della classica versione munita di tiranti, con portata certificata e vetro indurito e stratificato. Disponibile anche con sistema **LED** integrato.

LARGHEZZA MODULI STANDARD

140 cm
180 cm

SPORGENZA MASSIMA

120 cm

SPESSORE VETRO UTILIZZABILE (mm)

10 + 10 + 1,52 SG

FINITURA

Argento anodizzato 20 micron



ANODICA

I **carter** di rivestimento subiscono un processo di anodizzazione, che fornisce una finitura con caratteristiche estetiche e protettive, adatte a garantire l'esposizione all'atmosfera aggressiva urbana o marina.

CODIFICA ARTICOLI

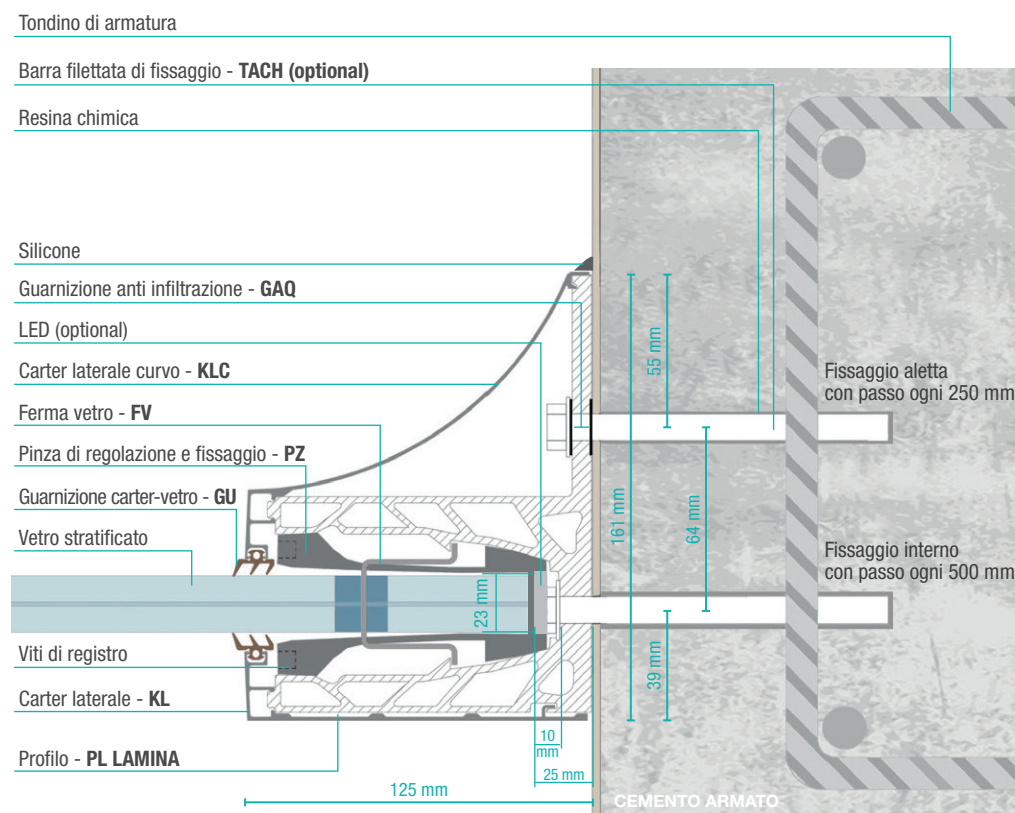

CLEANER: IL TRATTAMENTO PER PENSILINE SEMPRE PULITE



I VETRI TRATTATI
CON CLEANER

- Sono trasparenti al 100%
- Sono resistenti e duraturi
- Non ingialliscono e non si macchiano
- Il vetro rimane pulito più a lungo

Cleaner è un trattamento in grado di proteggere il vetro creando uno strato denso e compatto che **limita l'adesione e il deposito di acqua, sporcizia e sali sulla superficie delle lastre**: è quindi particolarmente indicato su parapetti e pensiline installati in contesti outdoor.

La sua applicazione avviene con macchinari tecnologicamente avanzati per garantire un trattamento uniforme.

VETRO NON TRATTATO



VETRO TRATTATO



PERNO FERMA VETRO DI SICUREZZA

La corretta installazione di Lamina prevede l'inserimento di perni ferma vetro, da posizionare ai due estremi di ciascuna lastra, per impedire la caduta del vetro nel caso di rottura di entrambe le lastre.

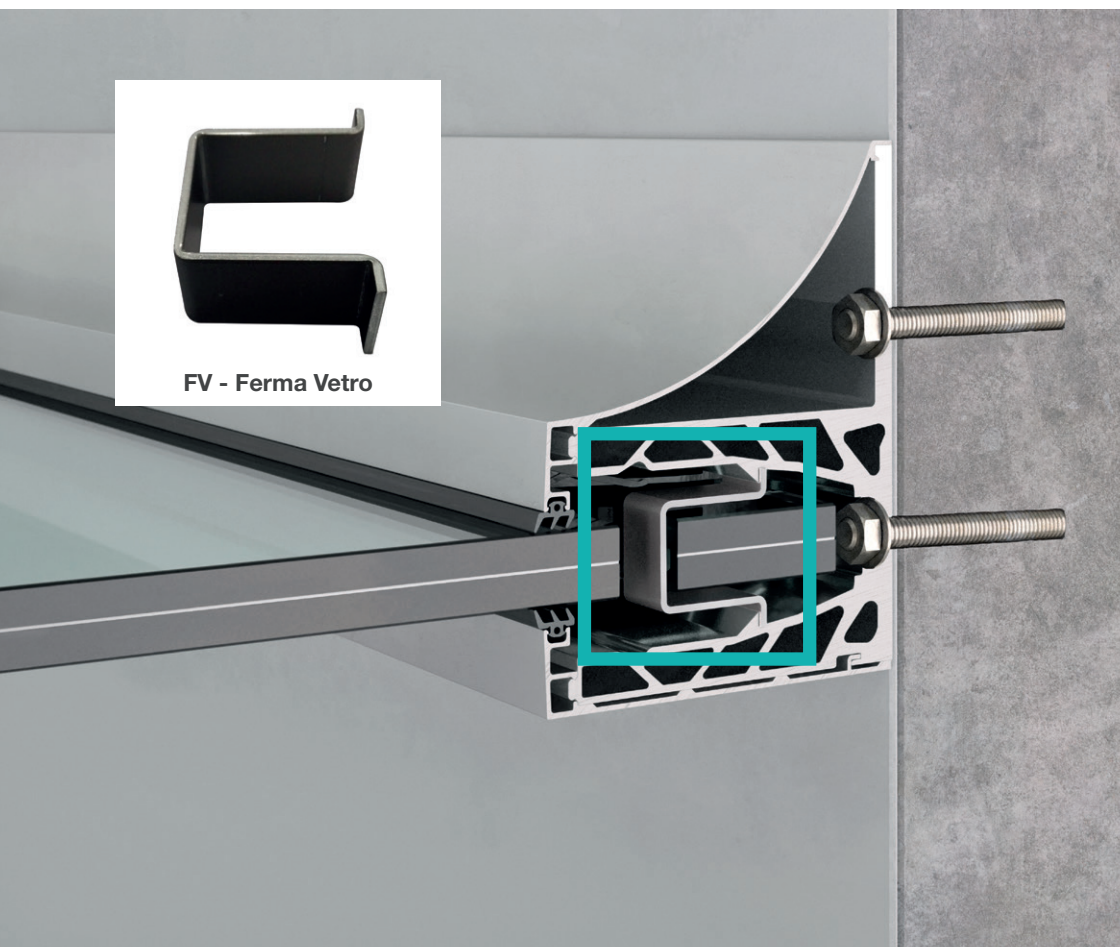

Per il montaggio dei perni anticaduta del vetro, è necessario predisporre la tacca alle due estremità come indicato in figura.

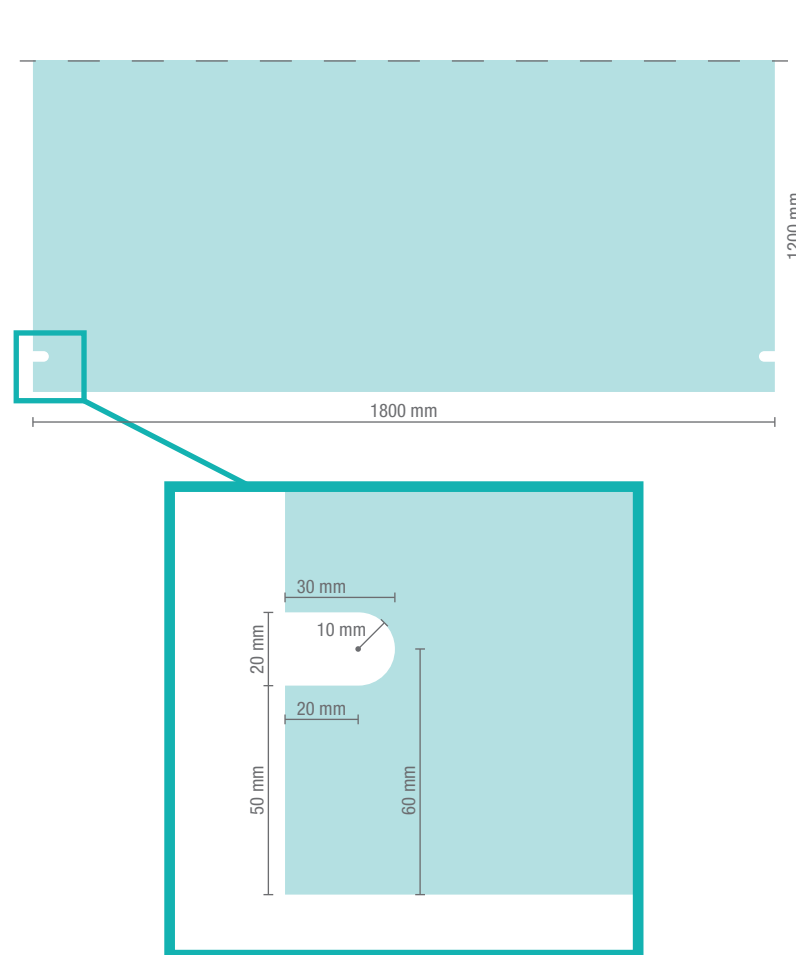

Fasi di montaggio

LAMINA è progettata per un'installazione rapida e sicura.

Ogni profilo è pronto per la posa: la pensilina viene completata da viti di fissaggio, guarnizioni, carter, pinze. La regolazione finale si esegue con l'ausilio di una semplice chiave a brugola.

- 1 Forare la parete con il trapano, posizionando il profilo e le viti di fissaggio.
- 4 Regolare l'inclinazione del vetro per mezzo delle viti presenti sulle pinze e serrare.

- 2 Posare le pinze all'interno del profilo ogni 25 cm. Non posizionare le pinze in corrispondenza delle viti di fissaggio.
- 5 Posare i carter ai quali è stata precedentemente inserita la guarnizione.

- 3 Inserire il vetro e posizionare i fermavetro all'inizio e alla fine di ogni vetro.
- 6 Siliconare i carter. Installazione terminata.

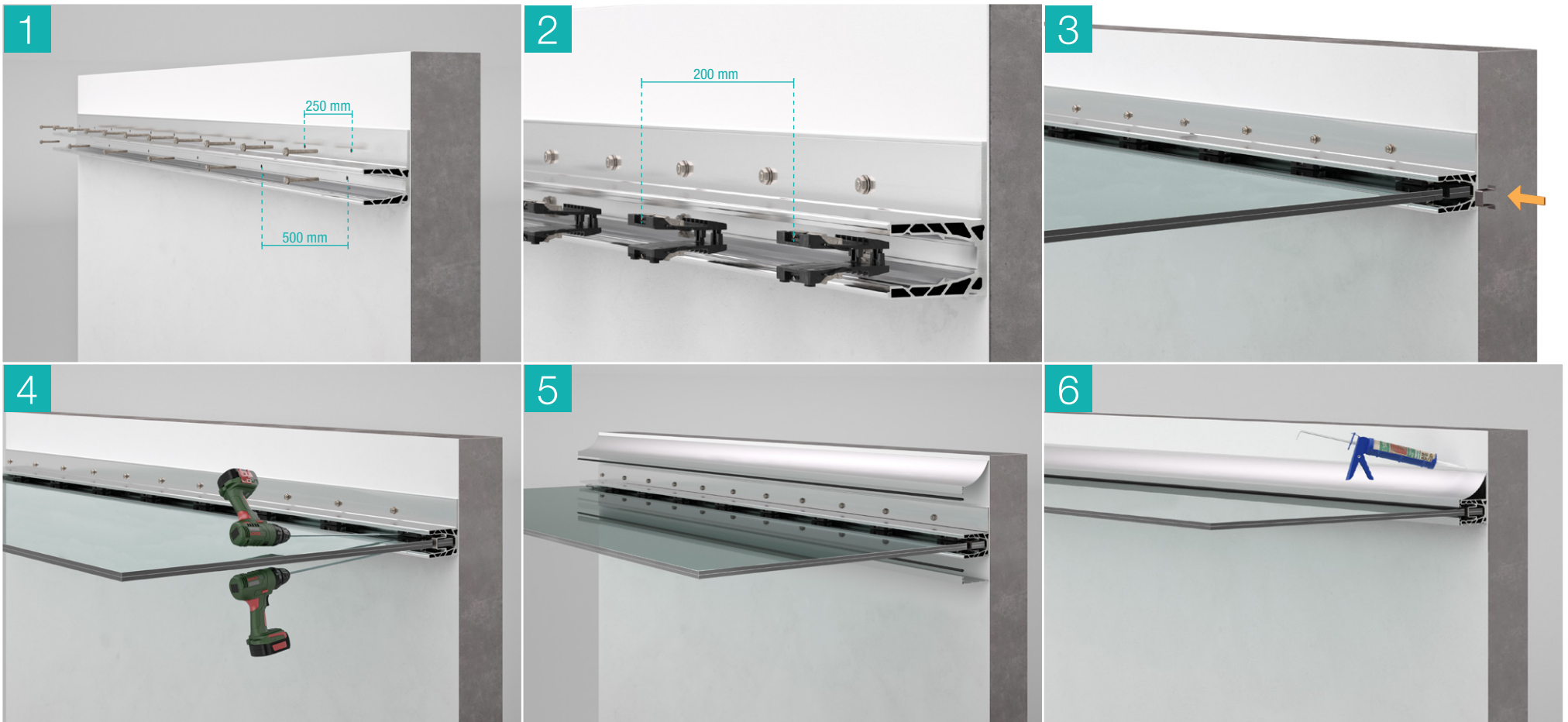

Schema di posa

Per l'installazione di Lamina, è necessario prevedere due diversi registri di foratura: ogni 250 mm per i fissaggi sull'aletta e ogni 500 mm per i fissaggi all'interno del profilo. Ogni profilo viene fornito pre-forato.

Fissaggio consigliato: M10 su superfici portanti, la scelta della tipologia varia in funzione del materiale che compone la superficie di fissaggio.

VISTA FRONTALE

LAMINA SMALL

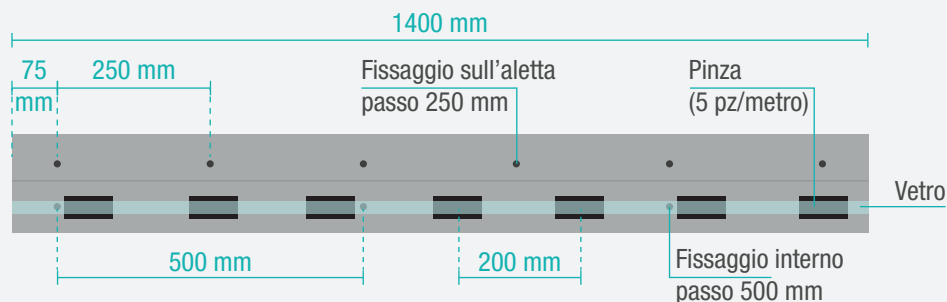

LAMINA BIG

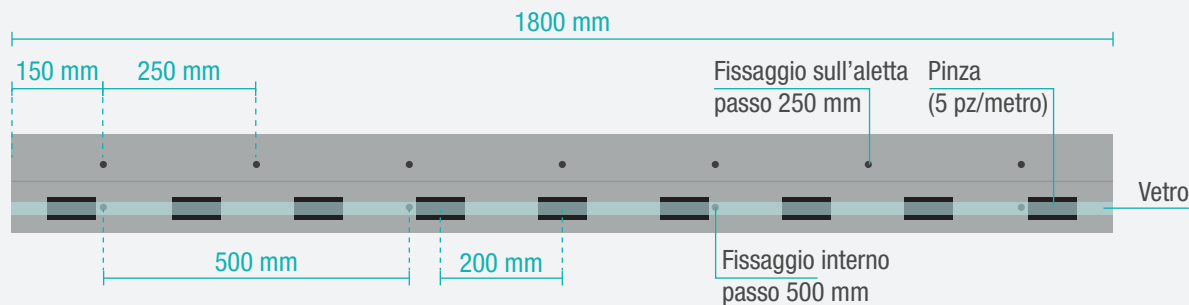

Kit Lamina

- Profilo di fissaggio pre-forato, tagliato a misura
- Carter di finitura anodizzati argento
- 2 Tappi finali anodizzati argento
- Pinze di serraggio vetro
- 2 Ferma-vetro di sicurezza
- Vetro 10/10.4 Float SG, con tacche laterali

KIT LAMINA SMALL

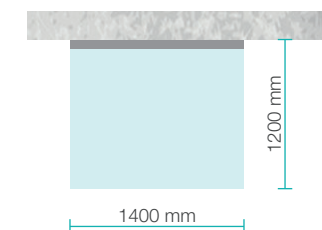

dimensioni
1400 x 1200 mm
7 pinze

KIT LAMINA BIG

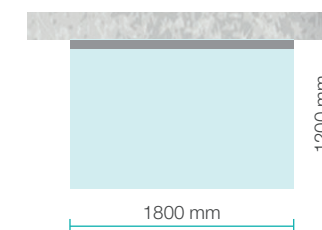

dimensioni
1800 x 1200 mm
9 pinze



aluvetro.it

**ALUVETRO srl soggetta a direzione
e coordinamento di HOLDING INVESTING srl**

Via Lombardia, 4/6 - Orzinuovi (BS) - ITALY
Tel. +39 030 9444433 | Fax +39 030 9946653
info@aluvetro.it | www.aluvetro.it

